

Einsatzleitstelle Alten- und Seniorenhilfe, SeniorenNotdienst, Amb. Pflege

Hier werden alle Einsatzfahrzeuge und eingehende Notrufe koordiniert. Unsere mobile Notrufmelder werden hier ebenfalls überwacht. Mit Hilfe des rechten Monitors können wir jeden Status dieser Geräte überwachen und im Falle eines Notrufes erkennen wir bereits bevor der Anruf eingeht welches Gerät einen Notfall ausgelöst hat. Unsere mobilen Notrufmelder können über GPRS geortet werden. Mit Hilfe dieser Onlineüberwachung können wir unsere Patienten im Notfall immer auffinden.

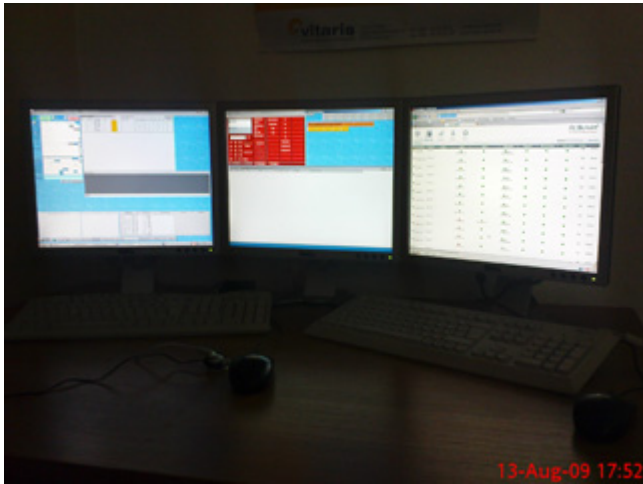

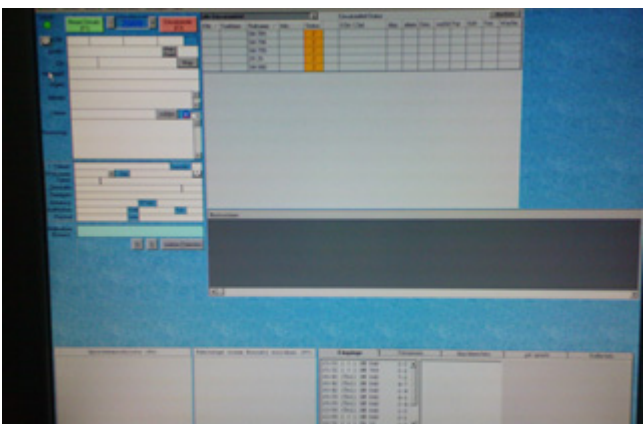
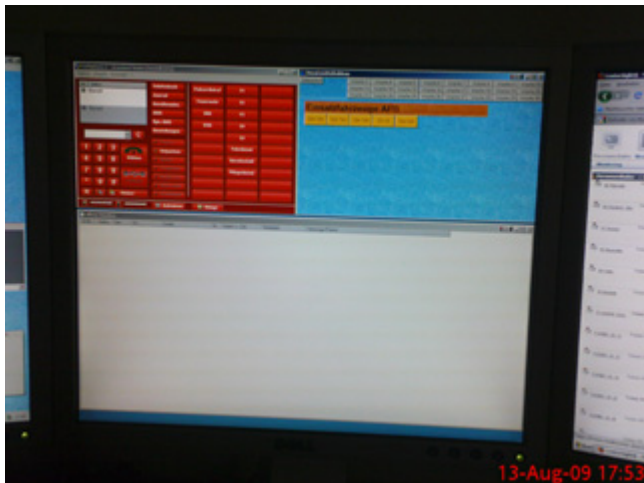

PC-Telefon für ein- und ausgehende Rufe, Einsatzstauts der Fahrzeuge und Liste der offenen Einsätze

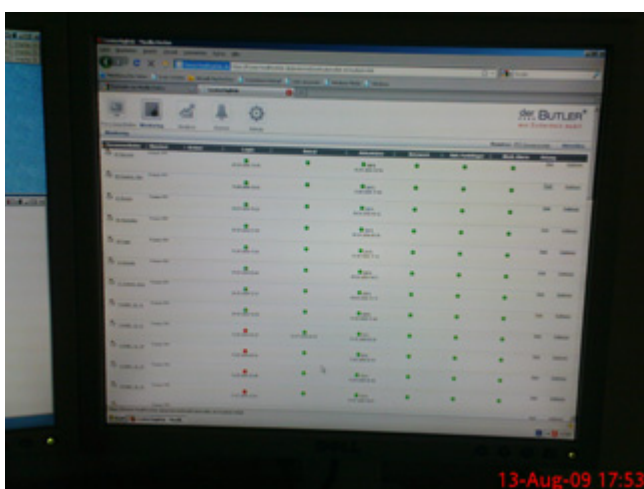

Kontroll- und Überwachungsmonitor der mobilen Notrufgeräte.
Hier können die Geräte auch geortet werden.